

PLANILLA DE DOBLADO

Tipo	Diam. (mm)	Cant.	Largo p/ Barra(cm)	Forma (Medidas en cm)	Largo Total (m)	Peso Total (kg)
1	10	18	540	505/460	97.2	59.9
2	10	18	540	505/460	97.2	59.9
3	4.2	296	80	15/15	236.8	25.8
4	10	8	685	635	54.8	33.8
5	10	8	685	635	54.8	33.8
6	4.2	38	100	15/15	38.0	4.1
7	10	12	685	635	82.2	50.7
8	10	12	685	635	82.2	50.7
9	4.2	38	80	15/15	30.4	3.3
10	10	2	405	355	8.1	5.0
11	10	3	405	355	12.2	7.5
12	4.2	16	80	15/15	12.8	1.4
13	10	2	282	135	5.6	3.5
14	10	3	276	135	8.3	5.1
15	4.2	6	80	15/15	4.8	0.5
16	10	132	90	70	118.8	73.2
17	10	8	690	670	55.2	34.0
18	8	6	220	170	13.2	5.2
19	10	9	220	170	19.8	12.2
20	6	6	70	10/10	4.2	0.9
21	8	2	270	220	5.4	2.1
22	10	3	270	220	8.1	5.0
23	6	11	70	10/10	7.7	1.7
TOTAL (Kg)						479.4

PLANTA GENERAL
ESC.: 1:50

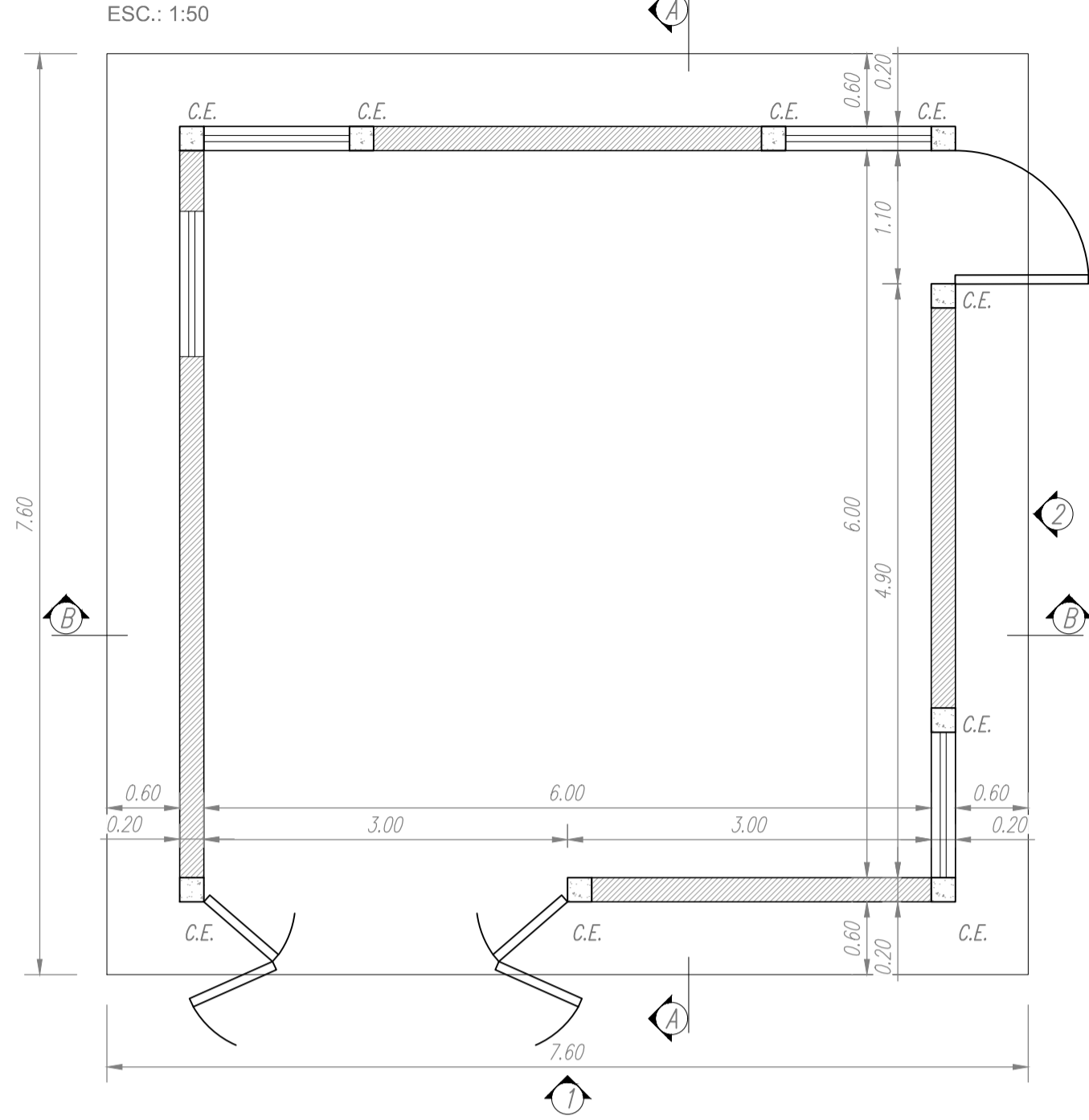

PLANTA DE TECHO
ESC.: 1:50

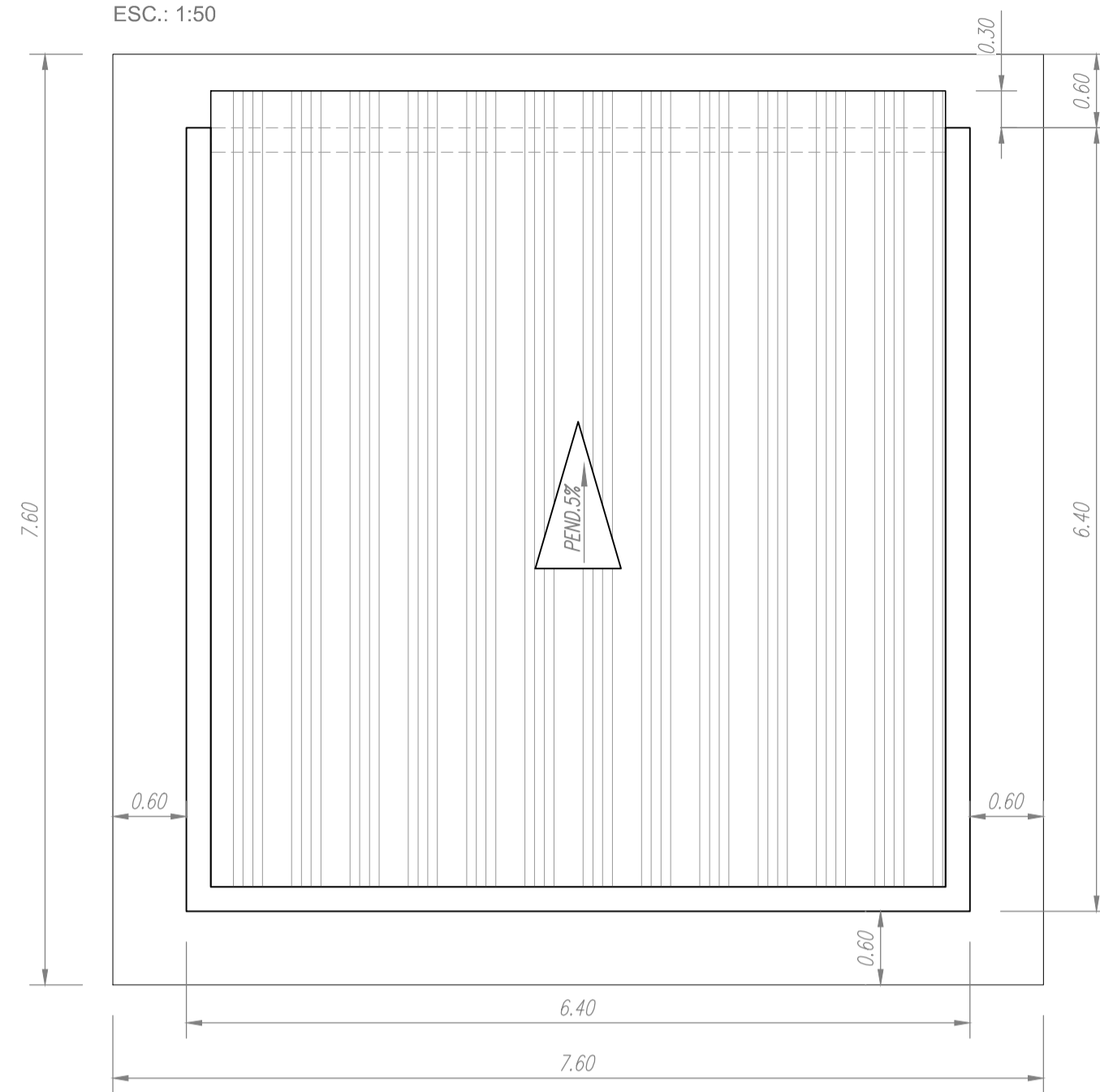

C.E.
ESC.: 1:10

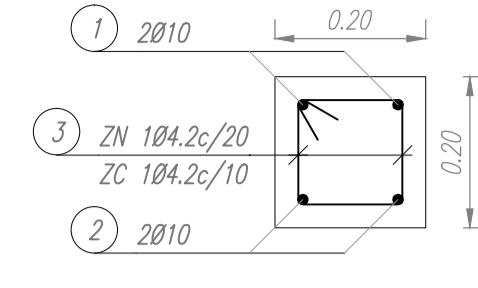

V.E.I.
ESC.: 1:10

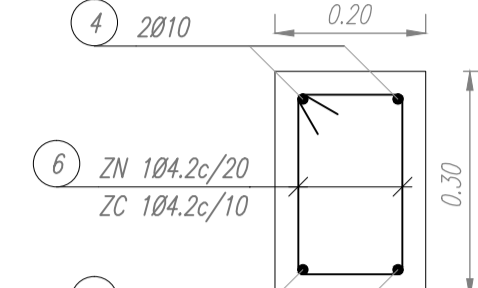

V.E.S.
ESC.: 1:10

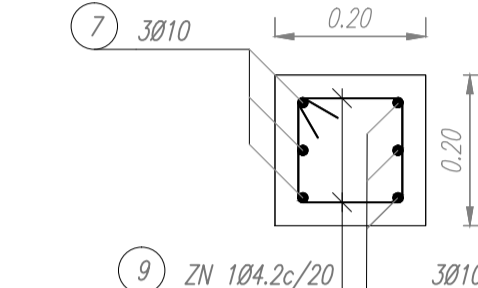

DINTEL PORTÓN
ESC.: 1:10

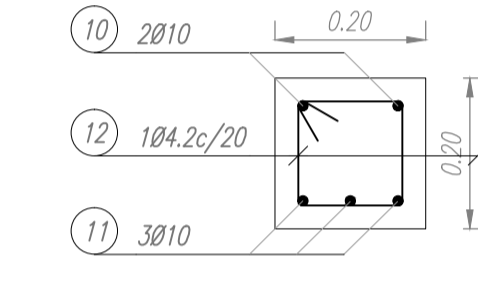

DINTEL PUERTA
ESC.: 1:10

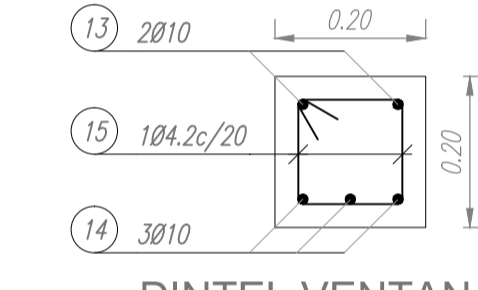

DINTEL VENTANA CON CE EN BORDE
ESC.: 1:10

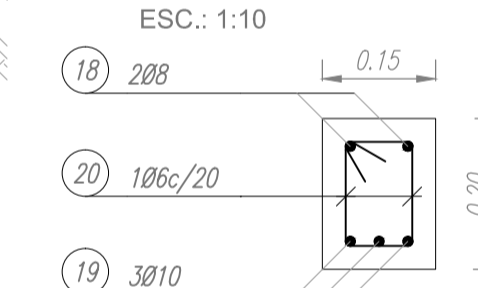

DINTEL VENTANA SIN CE EN BORDE
ESC.: 1:10

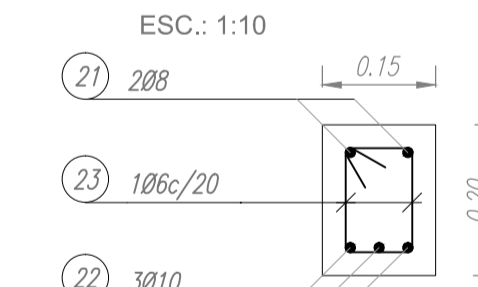

ZAPATA CORRIDA
DETALLE
ESC.: 1:10

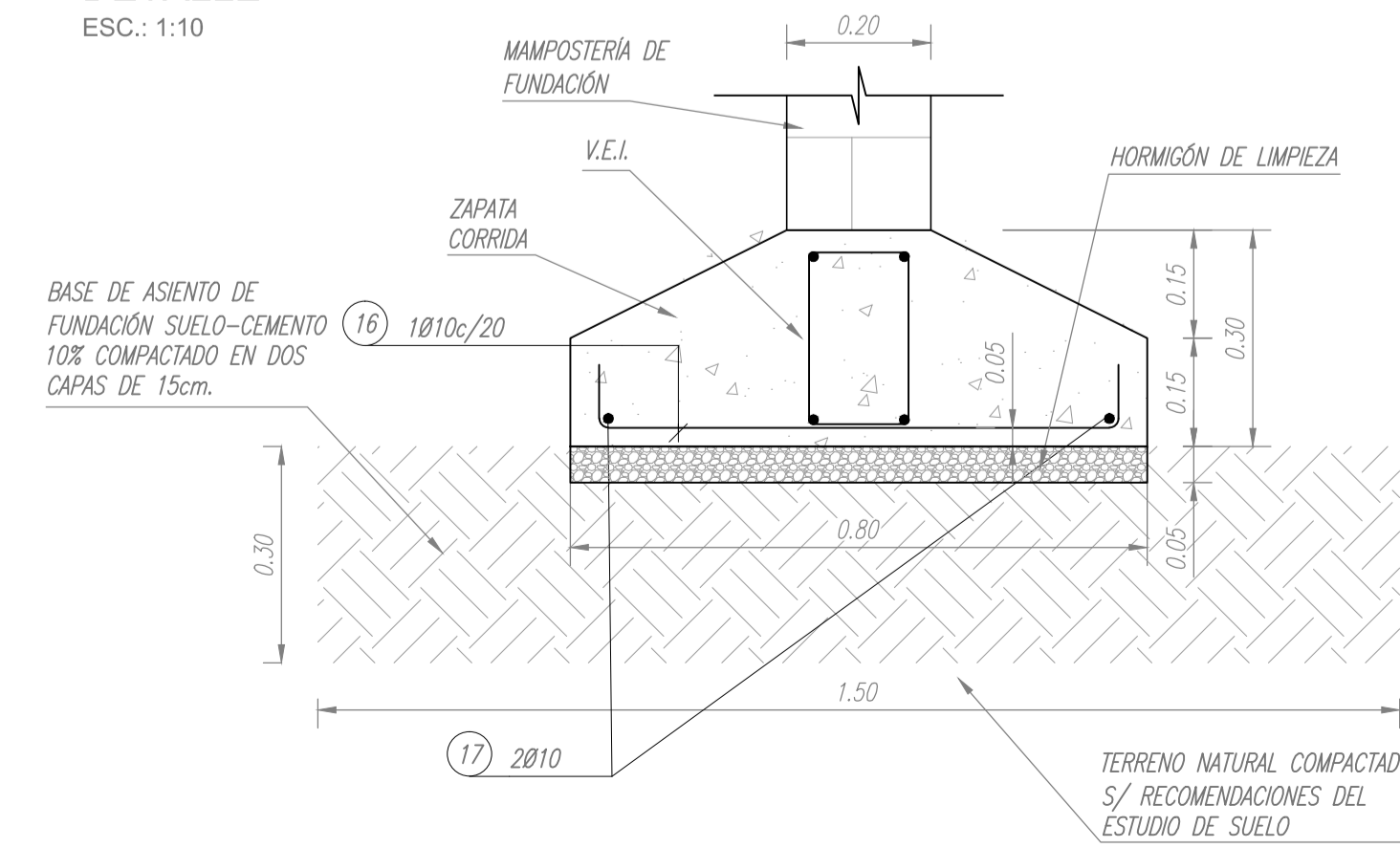

VENTANA
DETALLE
ESC.: 1:10

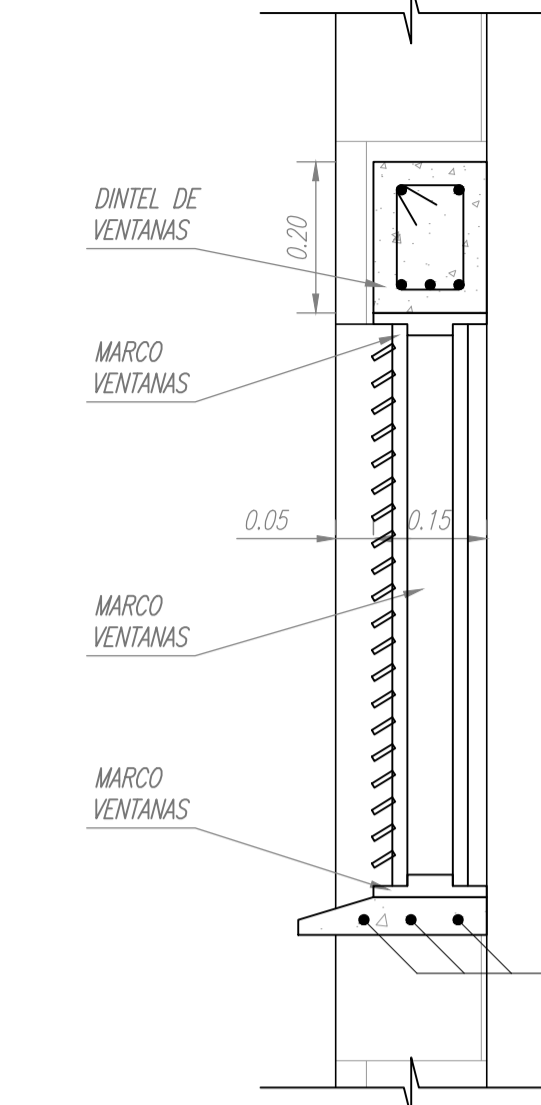

ESTRIBOS EN COLUMNAS
ZONAS
ESC.: 1:20

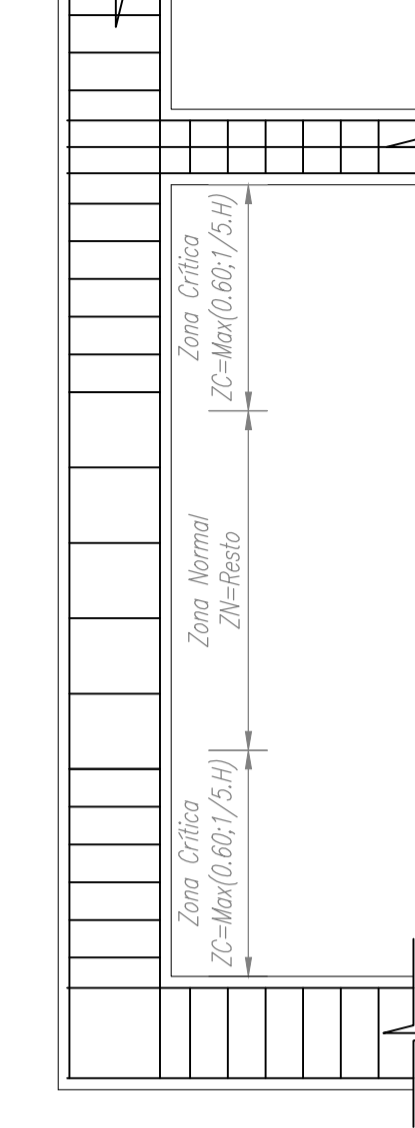

CORTE A-A
ESC.: 1:50

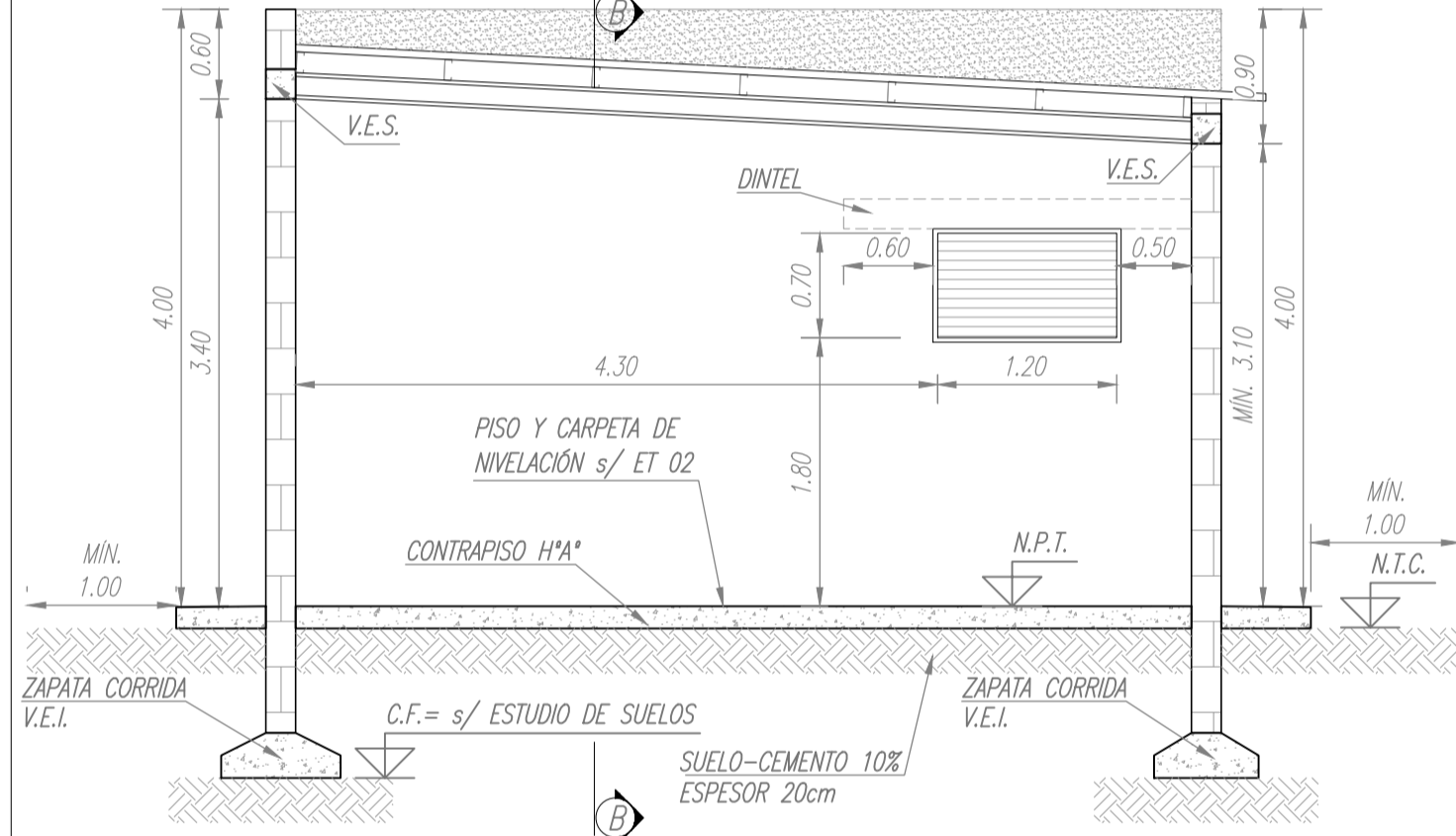

VISTA 2
ESC.: 1:50

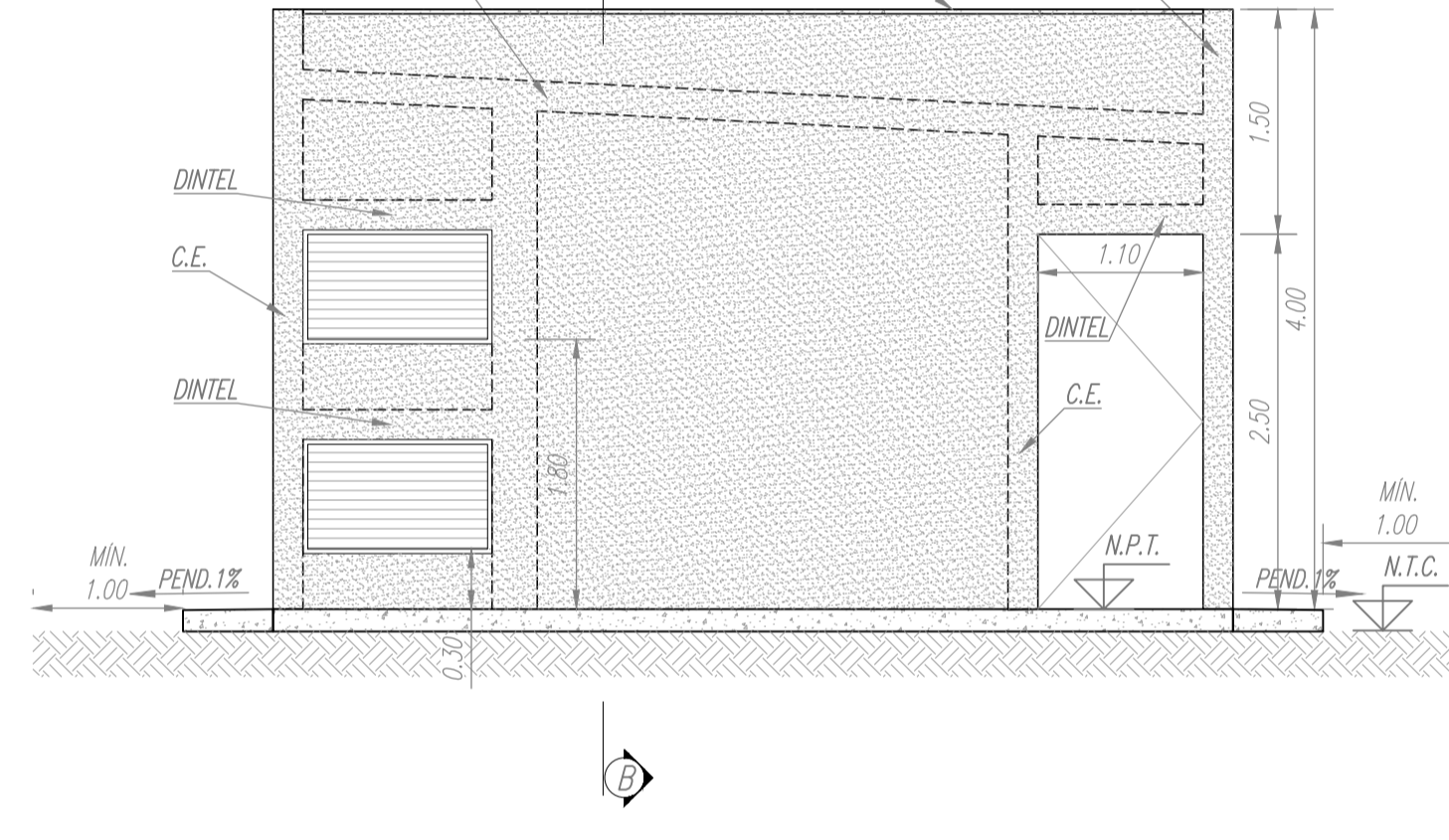

CORTE B-B
ESC.: 1:50

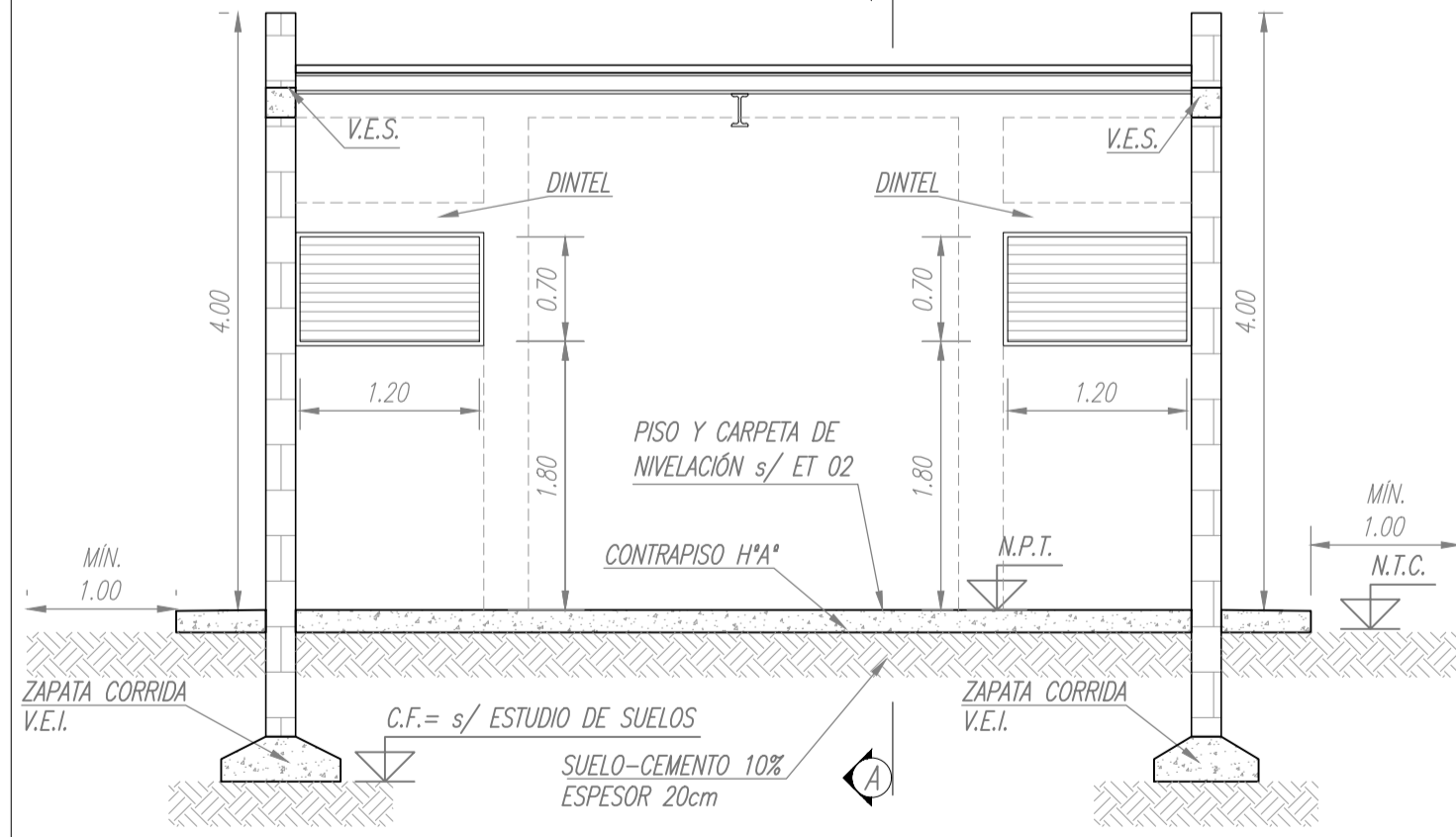

VISTA 1
ESC.: 1:50

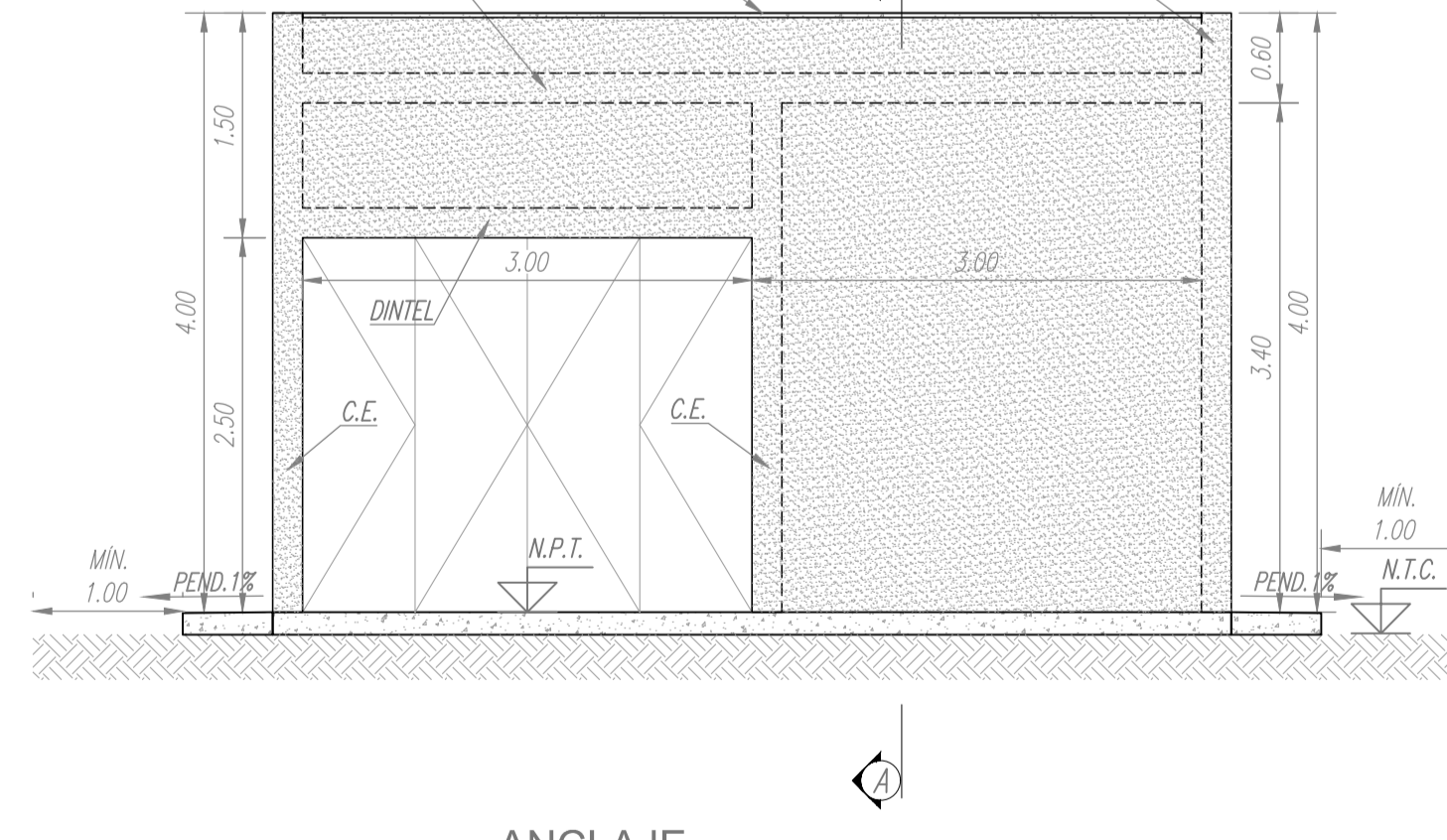

ANCLAJE
ARMADURA LONGITUDINAL
ESC.: 1:20

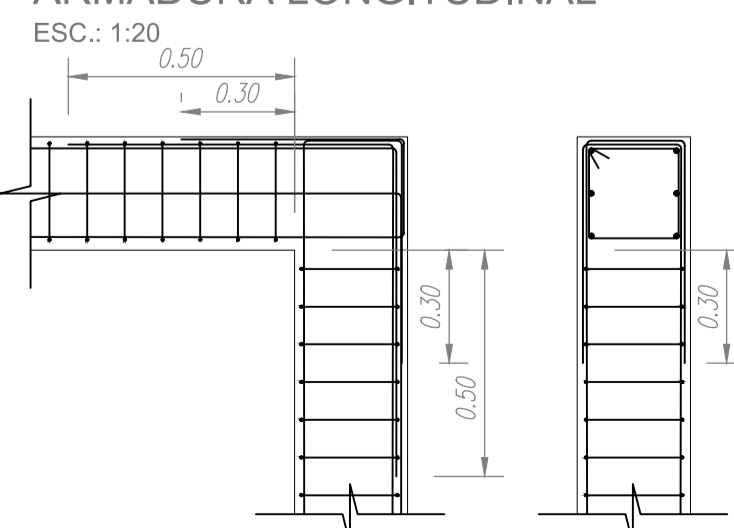

ESTRIBOS EN VIGAS
ZONAS
ESC.: 1:20

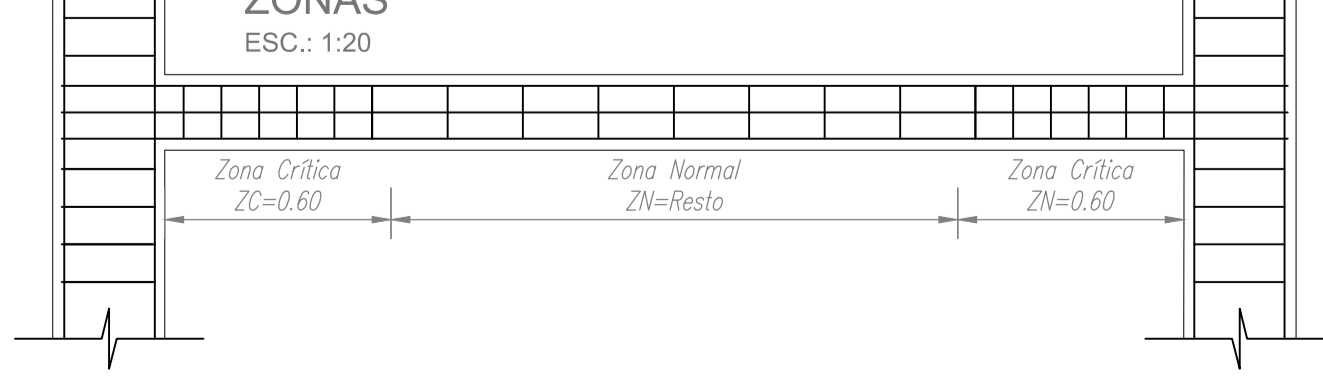

MAMPOSTERÍA ARMADA
DETALLE
ESC.: 1:10

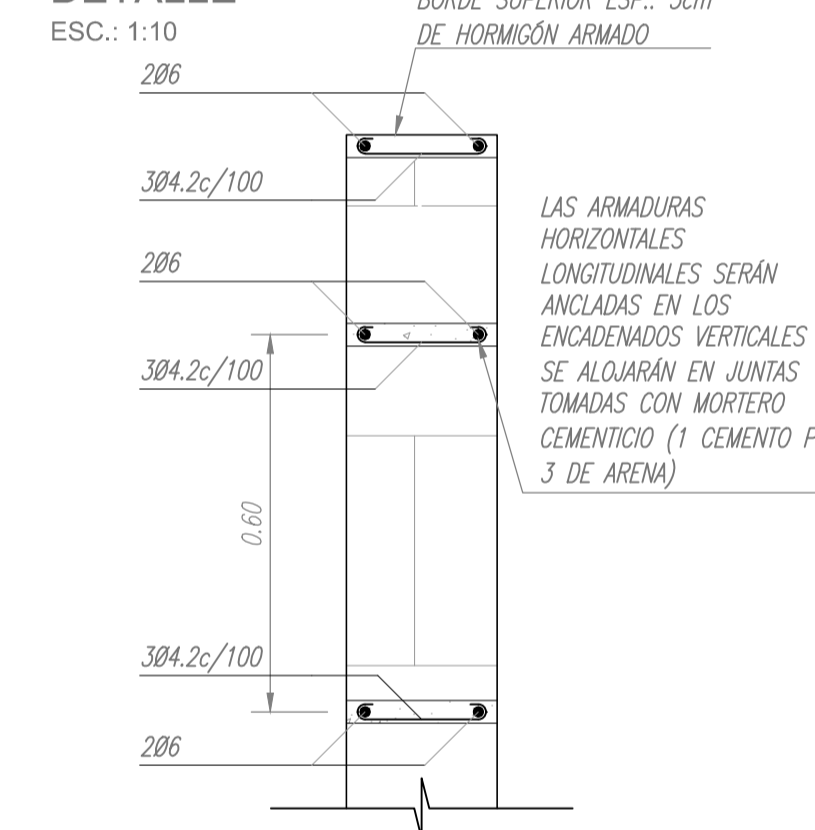

REFERENCIA:
N.P.T.: NIVEL DE PISO TERMINADO.
N.T.C.: NIVEL DE TERRENO COMPACTADO.

MATERIALES:

- CLASE DE HORMIGÓN H-20.
- ACERO DE REFUERZO EN BARRAS ADN-420 Y EN MALLA AM-500.
- BLOQUE HUECO PORTANTE CERÁMICO CLASE "B" Y TIPO DE MORTERO "E" (CALIDAD DE RESISTENCIA ELEVADA).
- BLOQUE HUECO PORTANTE DE HORMIGÓN TIPO III Y TIPO DE MORTERO "E" (CALIDAD DE RESISTENCIA ELEVADA).

RECUBRIMIENTOS DE ARMADURAS:

- HORMIGÓN EN CONTACTO CON EL AIRE 2cm.
- HORMIGÓN EN CONTACTO CON EL SUELO 5cm.

MEJORAMIENTO DE SUELO:

- SUELO-CEMENTO AL 10% DEL PESO SECO.

NOTAS IMPORTANTES:

- LA ARMADURA DE DIÁMETRO 4.2mm PODRÁ SER REEMPLAZADA POR ARMADURA DE DIÁMETRO 6mm SEGÚN DISPONIBILIDAD COMERCIAL.
- LA SEPARACIÓN DE ESTRIBOS TANTO EN COLUMNAS COMO EN VIGAS, EN ZONA CRÍTICA DEBE SER MENOR O IGUAL A LA MITAD DE LA SEPARACIÓN DADA PARA LA ZONA NORMAL.
- SE PODRÁ PRESUMIR DE DISPONER COLUMNAS DE ENCADENADO EN BORDES DE ABERTURAS, SI SE VERIFICA DE MANERA SIMULTÁNEA LAS CONDICIONES INDICADAS EN INCISO 9.3.2.2 CIRSOC 103 PARTE III.
- DE MODIFICARSE EL SISTEMA DE FUNDACIÓN SE DEBERÁ PRESENTAR PROYECTO Y CÁLCULO DE LA MISMA.
- EN CASO QUE LA CABINA SEA PROYECTADA PARA LA INSTALACIÓN DE EQUIPOS DE ODORIZACIÓN, LAS ABERTURAS SERÁN HERMÉTICAS, DEBIENDO PREVER LA ABERTURA CORRESPONDIENTE PARA EL MONTAJE DEL EXTRACTOR DE AIRE, SEGÚN PT 10.046.
- EL MOVIMIENTO DE SUELO DEL TERRENO DONDE SE EJECUTARÁ LA CONSTRUCCIÓN SE REALIZARÁ SEGÚN LAS RECOMENDACIONES ESTABLECIDAS EN EL ESTUDIO DE SUELO.
- LA TENSIÓN DEL SUELO ADMISIBLE CONSIDERADA EN LA COTA DE FUNDACIÓN ES 0,5kg/cm². EN CASO QUE EL ESTUDIO DE SUELOS EJECUTADO EN EL SITIO DE IMPLANTACIÓN, INDIQUE UNA TENSIÓN ADMISIBLE INFERIOR, SE DEBERÁ REDISEÑAR LA FUNDACIÓN Y PRESENTAR PARA SU APROBACIÓN EL PROYECTO Y CÁLCULO ESTRUCTURAL DE LA MISMA.

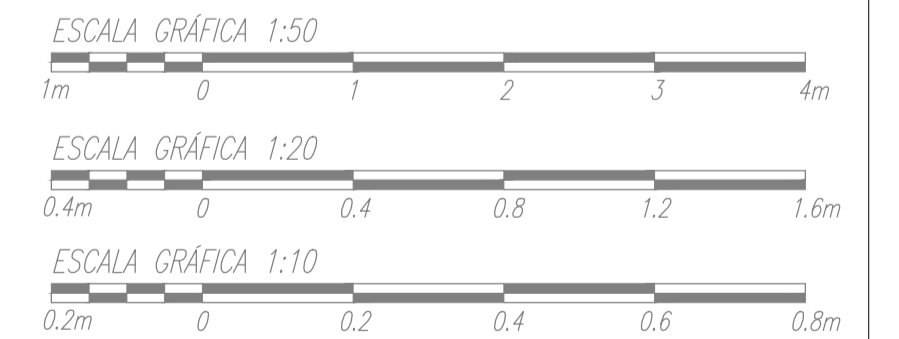

N°	Modificación	Fecha	Venc.	Dib./Rev.	Sector	Dpto.	Gerencia
04	Modificación y Actualización	16/04/18		GP/TM			
03	Modificación y Actualización	29/03/18		GP/TM			
02	Modificación y Actualización	28/12/18		UM/EM			
01	Modificación y Actualización	29/12/04		GS/TM			

DISTRIBUIDORA DE GAS CUYANA S.A. DISTRIBUIDORA DE GAS DEL CENTRO S.A.				ECOGAS Ingeniería/Estudios y Proyectos			
Obra: PROYECTO CIVIL DE CABINA PARA PRP, SEPARACIÓN, MEDICIÓN Y ODORIZACIÓN				Parte: MAMPOSTERÍA ENCADENADA ARMADA DE LADR. HUECO CERÁMICO Y BLOQUE DE H' PORT. ZONA SISMICA 1 Y 2.			
Lugar: PROV. CATAM./LA RIOJA/CBA/MZA/S.JUAN/S.LUIS				LAM. 4			
Fecha	Esc.	Indicadas	Dib.	Geoingeniería S.A. Ingeniería & Arquitectura	C.Op.	Tipo	Clase
29-09-00			A1	R.D.M.	Reempl.	N°	PT 10060
Venc.	Form.	Rev.	Líder	Líder			
			LT y PRP	EyP			Líder Ingeniería