

DETALLE DE INTERCONEXIÓN N° 1

NOTA IMPORTANTE:
 -EL PROYECTO CONSTRUCTIVO DEBERÁ INCLUIR OBLIGATORIAMENTE LA INSTALACIÓN DE LOS GABINETES (NICHOS) Y SERVICIOS DOMICILIARIOS EN LOS PREDIOS ADHERENTES, DEBIENDO DAR CUMPLIMIENTO A LA SECCIÓN 379 DE LA NAG-100.
 -EL PROYECTO DEBERÁ DAR CUMPLIMIENTO A LA NORMATIVA AMBIENTAL NACIONAL, PROVINCIAL Y MUNICIPAL APLICABLE Y CONTAR PREVIO AL INICIO DE LA OBRA, CON TODOS LOS PERMISOS Y AUTORIZACIONES QUE CORRESPONDAN, EMITIDOS POR LAS AUTORIDADES COMPETENTES CON INJERENCIA EN LA ZONA DE EMPLAZAMIENTO.
 -LA EMPRESA CONTRATISTA DEBERÁ ACOMPAÑAR EL ANÁLISIS Y/O EL ESTUDIO AMBIENTAL REALIZADO Y VERIFICADO, SEGÚN LOS REQUERIMIENTOS ESTABLECIDOS EN LA NORMA NAG-153, DEL ÁREA CORRESPONDIENTE AL DISEÑO DE INGENIERÍA DESARROLLADO EN EL PROYECTO CONSTRUCTIVO.
 -LA EMPRESA CONTRATISTA DEBERÁ DAR CUMPLIMIENTO A TODA LA LEGISLACIÓN VIGENTE EN RELACIÓN A TRABAJO EN EXCAVACIONES (EN PARTICULAR RES. SRT 503/14).
 -VENCIDO EL PLAZO INDICADO EN ESTA PROPUESTA DE TRAZA Y NO HABIÉNDOSE PRODUCIDO EL INICIO DE LA OBRA, SE DEBERÁ SOLICITAR UNA NUEVA DISPONIBILIDAD, LA QUE SE APROBARÁ PREVIO ANÁLISIS SI HAN CAMBIADO LAS CONDICIONES DE SUMINISTRO QUE HAGAN NECESARIA LA ADECUACIÓN DE LAS OBRAS PARA PROVEER DICHO CONSUMO.
 -PREVIO AL INICIO DE LA OBRA, SE DEBERÁ CUMPLIMENTAR CON LOS REQUISITOS DEL ENARGAS (RESOLUCIÓN 1/910) SEGÚN CORRESPONDA.
 -EN LINEA A LO INDICADO POR EL ENARGAS EN NOTA ENRG/CAL/GD/D 2116 DE FECHA 06/03/2018, PARA LA UTILIZACIÓN DE TUBERÍAS DE POLIETILENO DE CALIDAD PE 100 Y DIÁMETROS IGUAL E INFERIOR A 63mm, SE DEBERÁ UTILIZAR SDR 11.
 -PARA REDES DE PRESIÓN DE SUMINISTRO DE 4bar, EN DIÁMETROS DE CAÑERÍA ≥90mm, SE PODRÁ OPTAR POR INSTALAR CAÑO PE 80 SDR 11 O CAÑO PE 100 SDR 17,6, DE ACUERDO A LO INDICADO EN NAG 140.

NOTA IMPORTANTE:
 - PARA LA HABILITACION DE LA OBRA DEBERÁN DISPONERSE (EN CASO DE SER NECESARIOS) SERVICIOS DE SACRIFICIO PARA PURGAR LA CAÑERÍA DURANTE SU LLENADO CON GAS NATURAL.
 LA CANTIDAD Y UBICACIÓN DE LOS MISMOS SERÁ DEFINIDA EN FORMA PREVIA A LA HABILITACIÓN DE LAS OBRAS.

CONDICIONES TECNICAS		SIMBOLOGIA	
NUMERO DE CLIENTES SOLICITANTES	45		CAÑERÍA A INSTALAR
NUMERO DE CLIENTES POTENCIALES	45		CAÑERÍA EXISTENTE
CAUDAL MAX. A SUMINISTRAR POR CLIENTE (m³/h)	3,0		CAÑERÍA PROY. CONSTRUCTIVO VIGENTE
PRESION DE SUMINISTRO MAXIMA (kg/cm2M)	1,5		CAÑERÍA PROPUESTA DE TRAZA VIGENTE
PRESION DE SUMINISTRO MINIMA (kg/cm2M)	0,5		TAPA CIEGA
PRESION DE PRUEBA DE RESISTENCIA (kg/cm2M)	4,1		PUNTO DE CONEXION
PRESION DE PRUEBA DE HERMETICIDAD (kg/cm2M)	4,1		ACCESORIO TIPO WILLIAMSON
GAS ODORIZADO	SI		VALVULA A INSTALAR
			VALVULA EXISTENTE
			REDUCCION CONCENTRICA
			ACCESORIO DE TRANSICIÓN ACERO-P.E.
			ESTACION REDUCTORA DE PRESION
			CMP

NOTAS:
 - LA RED SE CONSTRUIRÁ DE ACUERDO A LA NORMA "SISTEMA DE TUBERÍAS PLÁSTICAS DE POLIETILENO (PE) PARA EL SUMINISTRO DE COMBUSTIBLES GASEOSOS" NAG-140, LAS NORMAS NAG-100, NAG-113, NAG-108, NAG-153, LOS PLANOS TIPOS Y LAS ESPECIFICACIONES TÉCNICAS DE ECOGAS Y CLAUSULAS GENERALES DE G.E.
 - TODOS LOS MATERIALES PARA LA CONCRECIÓN DE LA OBRA SERÁN PROVISTOS E INSTALADOS POR EL CONTRATISTA.
 - LAS CANTIDADES DESCRITAS EN LA LISTA DE MATERIALES SON INDICATIVAS Y DEBERÁN SER VERIFICADAS POR EL CONTRATISTA DE FORMA PREVIA A LA REALIZACIÓN DEL PRESUPUESTO DE OBRA.
 - LA TOTALIDAD DE LA CAÑERÍA SE INSTALARÁ EN CALLES PÚBLICAS. CASO CONTRARIO, PREVIO AL INICIO DE LOS TRABAJOS, EL CONTRATISTA OBTENDRÁ LAS AUTORIZACIONES DE PASO O CONVENIOS ANTE LOS ORGANISMOS Y/O PROPIETARIOS DE LOS TERRENOS, SEGÚN CORRESPONDA.
 - PREVIO AL INICIO DE LA OBRA, EL CONTRATISTA REALIZARÁ TODAS LAS GESTIONES ANTE LOS ORGANISMOS JURISDICCIONALES COMPETENTES, PARA LA OBTENCIÓN DE LOS PERMISOS RESPECTIVOS (MUNICIPIO, ETC.), CONFORME ART 16 NAG-113 Y CAP 8.4-PARTE 6-NAG-140.
 - EL CONTRATISTA DECLARA HABER ESTUDIADO EL ÁREA AFECTADA POR LOS TRABAJOS A EJECUTAR, CONFORME ART 11 NAG-113 Y CAP 8.2-PARTE 6-NAG-140.
 - EL CONTRATISTA ES RESPONSABLE DE LA OBRA Y DE LA INGENIERÍA DE DETALLE, EN SU CALIDAD DE EMPRESA ESPECIALIZADA EN LA CONSTRUCCIÓN DE OBRAS DE GAS, SEGÚN NAG-113 Y NAG-140, DEBIENDO NOTIFICAR FEHACIAMENTE A ECOGAS, CUALQUIER SITUACIÓN QUE DETECTARE Y QUE JUSTIFIQUE UNA EVENTUAL MODIFICACIÓN DEL PRESENTE.
 - PREVIO A LA EJECUCIÓN DE LA OBRA, EL CONTRATISTA PRESENTARÁ LA CERTIFICACIÓN MUNICIPAL DE UBICACIÓN DE LÍNEA MUNICIPAL, LÍNEA CORDÓN CUNETA Y NIVELES DEFINITIVOS.
 - LOS DIÁMETROS NO ESPECIFICADOS SON DE 50mm.
 - LA CAÑERÍA SE INSTALARÁ ENTRE 1,50m Y 3,0m DE LA LÍNEA MUNICIPAL, CONFORME A LO PRESCRIPTO POR NAG-140; EN AQUELLOS CASOS EN QUE SE ENCUENTREN OBSTÁCULOS Y/O INTERFERENCIAS SE DEBERÁ RESPETAR LO ESTABLECIDO EN LA RESOLUCIÓN 1/2315/12 "GUÍA DE TRABAJOS EN PROXIMIDADES DE TUBERÍAS CONDUCTORAS DE GAS".
 - LA CAÑERÍA SE INSTALARÁ COMO MÍNIMO, A 0,30m DE DISTANCIA EN TODO SENTIDO DE CUALQUIER OBSTÁCULO PERMANENTE QUE SE ENCONTRARE AL EFECTUAR EL ZANJE.
 - ES RESPONSABILIDAD COMPARTIDA ENTRE LA CONTRATISTA Y EL FUTURO CLIENTE, LA REPOSICIÓN A SU CONDICIÓN ORIGINAL DE VEREDAS, PAVIMENTOS Y TODA OTRA INSTALACIÓN AFECTADA POR LA OBRA. LA MISMA SE EFECTUARÁ EN LOS PLAZOS Y CONFORME A LAS DISPOSICIONES DE LA REGLAMENTACIÓN MUNICIPAL Y NORMATIVA VIGENTE.
 - EL GAS Y EL TRANSPORTE NECESARIOS PARA LA PRESENTE DISPONIBILIDAD SERÁN PROVISTOS EN EL MARCO DE LO DISPUESTO EN LA RESOLUCIÓN ENARGAS N° 124/2018, DECRETO N° 892/2020 Y DEMÁS NORMATIVAS COMPLEMENTARIAS O QUE LAS REEMPLACE.

NOTA IMPORTANTE 1:
 LA PRESENTE PROPUESTA DE TRAZA ESTA SUPEDITADA A LA EJECUCION Y HABILITACION DEI PC N° 13504-000 O A LA INSTALACION DE 250m DE CAÑERÍA Ø63mm Y 20m DE CAÑERÍA Ø50mm, A VUESTRO CARGO.

NOTA IMPORTANTE 2:
 LA VIABILIDAD DE LA PRESENTE PROPUESTA DE TRAZA ESTÁ SUPEDITADA A LA PREVIA EJECUCIÓN, A CARGO DEL COMITENTE, DE LA OBRA DE INTERCONEXIÓN N° 1 Y DE LOS ELEMENTOS DE CONEXIÓN A LA SALIDA DE P.R.F. SEGÚN DETALLE DE CONEXIÓN N° 2.

N°	Diám.(mm)	Esp.(mm)	%TME / SDR	Tap.(m) Calz./Ver.	Dist. L.E.(m)	Norma / Especific.	Long.(m)
23	152	5,16	4,56	0,80 / 0,60	1,5	API 5L G° B	20
22	180	10,3	17,6	0,80 / 0,60	1,5	NAG 140	170
21	63	5,8	11,0	0,80 / 0,60	1,5	NAG 140	320
20	50	4,6	11,0	0,80 / 0,60	1,5	NAG 140	160

N°	Denominación	Norma / Especific.	Cantidad
04	ACCESORIO DE TRANSICION AC-PE Ø102/125mm	NAG 132	2
03	VALVULA ESFÉRICA Ø152mm, S150 EN CÁMARA, SEGUN PT 10.005	NAG 140	1
02	ACCESORIO DE TRANSICION AC-PE Ø152/180mm	NAG 132	1
01	SERVICIO INTEGRAL DE P.E. Ø25mm, SEGUN GI/RG 10073 y AM/ING 5001	NAG 140	45

Lista de Materiales				
00	ORIGINAL S/LYRA 30034 S/DR 1730/24	05-24	11-24	FR
N°	Modificación	Fecha	Vence	Revisor
DISTRIBUIDORA DE GAS CUYANA S.A. DISTRIBUIDORA DE GAS DEL CENTRO S.A.		ECOGAS GING / Estudios y Proyectos		
Obra: PROVISIÓN DE G. N. A CALLE ANTÁRTIDA ARGENTINA Y OTRAS		Parte: PROPUESTA DE TRAZA DE RED DE DISTRIBUCIÓN 1,5 kg/cm2 EN POLIETILENO		
Lugar: B° ANTÁRTIDA II - SAN MARTÍN				
Fecha:	17/05/24	Esc.:	1:1000	Reempl.:
Venc.:	17/11/24	Form.:	A2	Revisor:
C.Op.:	SM	Tipo:	PDT	Clase:
N°:	13543/000	Lámina:	1 de 1	Rev.:

DETALLE DE CONEXIÓN N° 2

- (A) VALVULA ESFERICA Ø152mm P.T. S150 ENTERRADA.
- (B) NIPLE Ø152mm, ESPESOR 7,11mm.
- (C) BRIDA S.O.R.F. Ø152mm. S150.
- (D) MONTURA ENVOLVENTE PARA NIPLE TIPO CIRCUNDACIÓN TOTAL DE Ø203x152mm, S150.

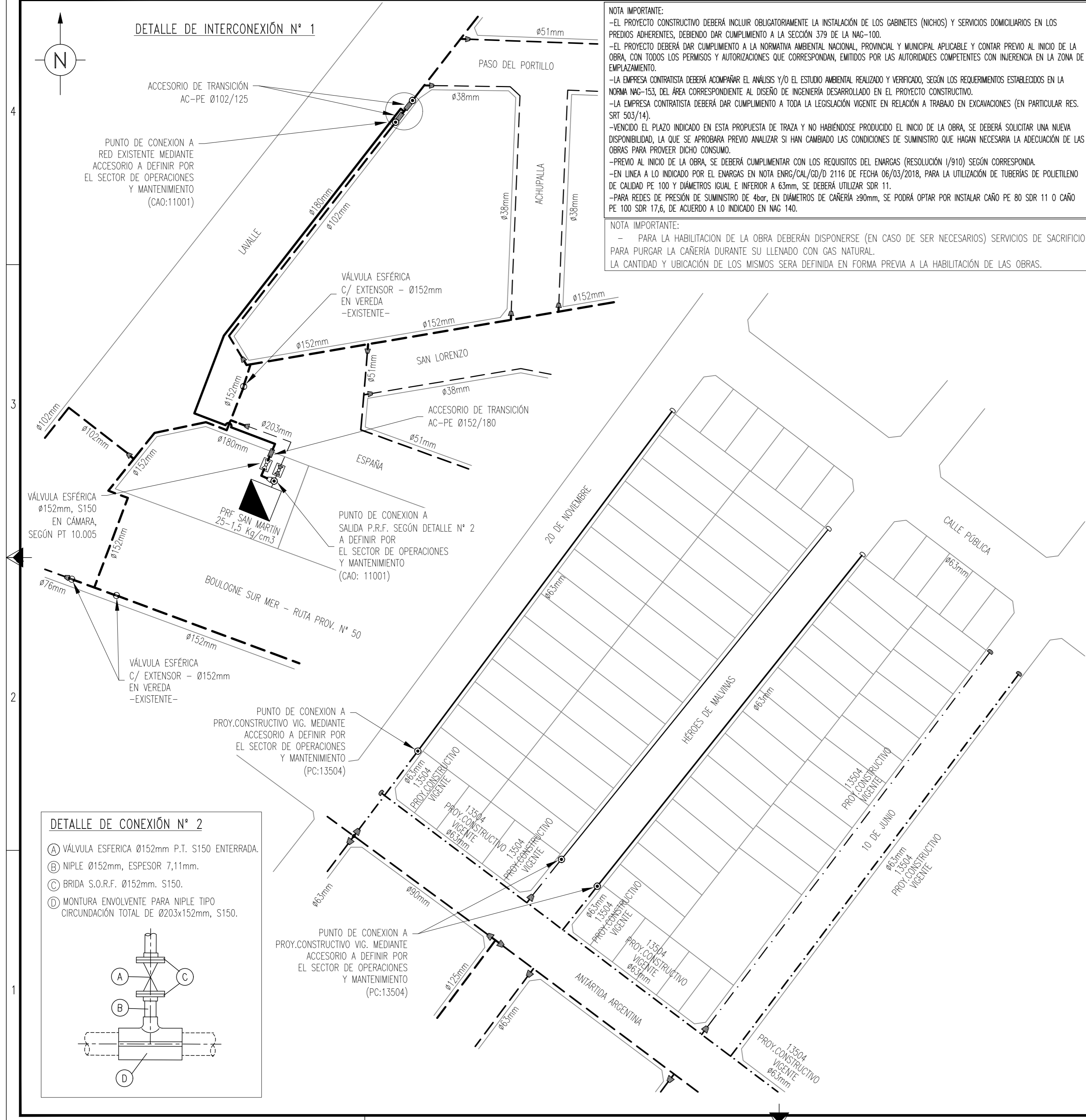
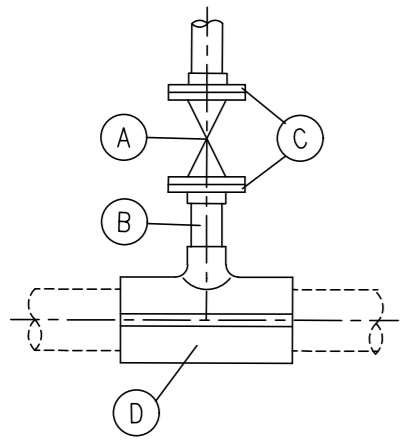

4
3
2
1